



LOCA
SUPOORTE
do Brasil

Token USB PKI



**MANUAL DE
INSTRUÇÕES**

**Manual de instalação SafeNet
Authentication Client**

Após concluir o download, configure o sistema para instalar o SAC9.0.



Na pasta Applications, clique em SYSTEM PREFERENCES.



Nesta etapa, clique em SECURITY & PRIVACY.



E então, clique no cadeado no canto inferior esquerdo da janela para que o computador permita que se faça mudanças.



Clique no botão UNLOCK.

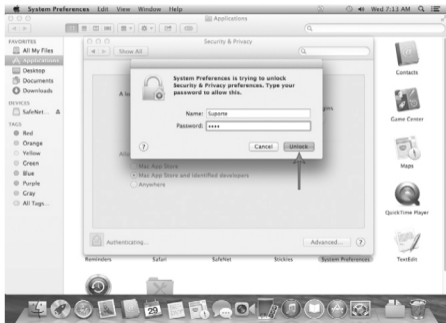

Habilite a opção ANYWHERE para continuar.



Clique no botão ALLOW FROM ANYWHERE.



Após isso, vá até o menu GO.



Selecione a opção DOWNLOADS.



Descompacte o arquivo **sac9.0_mac.zip**.



Abra a pasta.



Execute o arquivo com a extensão **dmg**.



Vá até a pasta INSTALLATION.



A instalação irá iniciar. Esse processo pode levar alguns minutos.

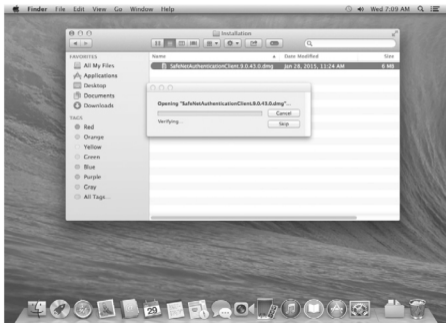

Clique em **SafeNet Authentication Client 9.0.mpkg**.



Clique no botão CONTINUE.



Clique no botão CONTINUE.



Clique no botão AGREE para concordar com o contrato de licença.

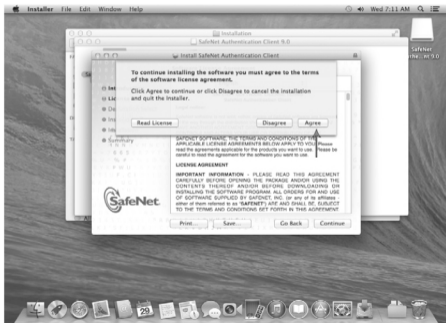

Em seguida, clique no botão INSTALL.



Quando aparecer a janela abaixo, a instalação estará concluída. Então, clique no botão CLOSE.



Inicializando o Token

A inicialização deve ser realizada, somente, se o seu Token ainda não possuir um certificado digital ou caso queira apagá-lo. Esse procedimento irá limpar todo o conteúdo do Token não sendo possível recuperá-lo.

As senhas do Token PIN e PUK e as senhas do Token e do Administrador são de **inteira responsabilidade** do cliente. Nós não as armazenamos e não temos acesso às mesmas. Por estas razões, aconselhando que as guarde em um local seguro, onde somente você tenha acesso.

Insira o Token em alguma porta USB do seu computador. Conectando-se, o Token irá abrir a seguinte janela mostrada abaixo. Em seguida, clique no botão CANCELAR.

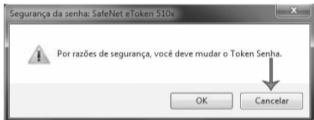

Vá até o menu GO e selecione o item APPLICATIONS.



Abra a pasta **SafeNet**.



Abra a pasta **SafeNet Authentication Client**.

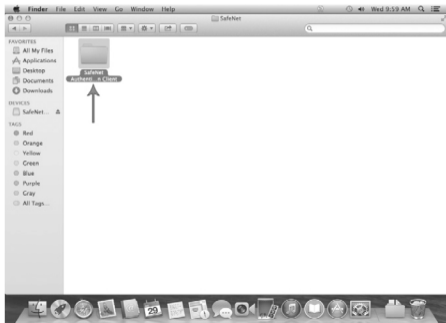

Abra a pasta **SafeNet Authentication Tools**.

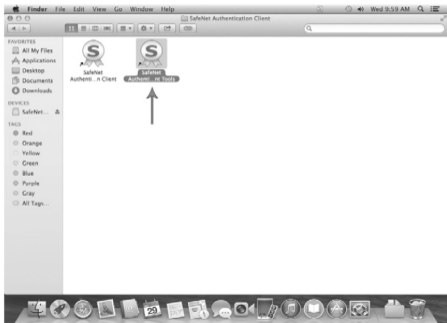

Tela inicial do SafeNet Authentication Client Tools.
 Clique em VISTA AVANÇADA.



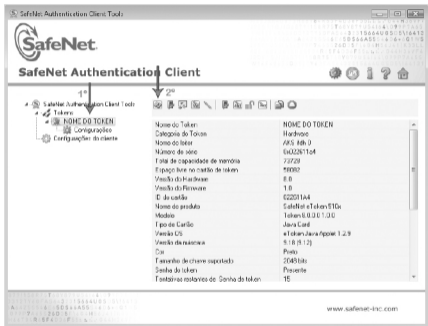

1) Selecione o Token; Para isso, basta clicar com o botão esquerdo do mouse sobre o nome do Token (SafeNet eToken 510x), conforme indicado na imagem ao lado.

2) Clique em INICIALIZAR TOKEN.

Após clicar em INICIALIZAR TOKEN, a seguinte janela irá aparecer.

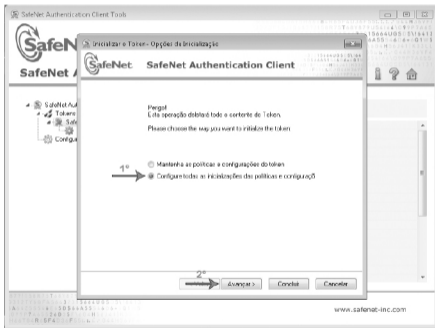

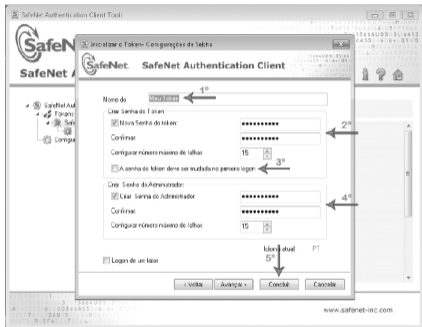

1) Nomeie o Token

2) Apague a senha que já esta digitada e digite uma nova senha com letras minúsculas, números e pelo menos 1 caractere especial, totalizando 8 dígitos.
Exemplo: abc1234*

3) Desmarque a opção A SENHA DO TOKEN DEVE SER MUDADA NO PRIMEIRO LOGON.

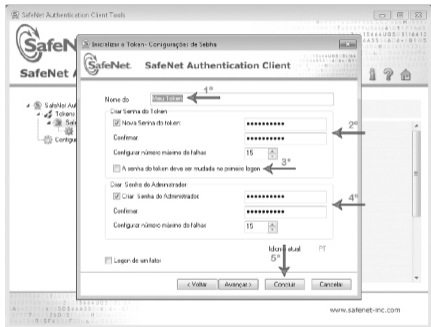

4) Habilite a opção **CRIAR SENHA DO ADMINISTRADOR** e digite uma nova senha nas mesmas configurações, mas diferente da senha do Token.

Exemplo: 1234abc*

5) Clique no botão **CONCLUIR** para inicializar o Token.

Clique no botão OK.

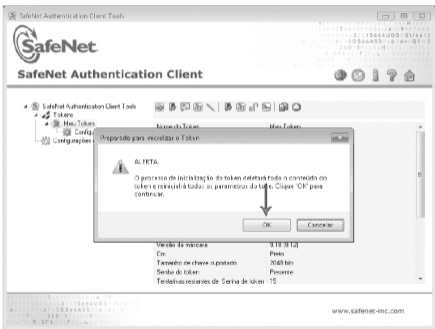

Pronto! Seu Token está inicializado e já pode receber o certificado digital.

Após concluir, pode fechar o SafeNet Authentication Client Tools.

Em muitos casos, a senha pode ser solicitada como senha PIN ou senha do usuário. A senha do Token será utilizada no dia-a-dia.

A senha do administrador também é conhecida como senha PUK ou senha de segurança. Essa somente será utilizada caso o Token seja bloqueado.