



LOCA
SUPOORTE
do Brasil

SmartCard IdPrime MD



**MANUAL DE
INSTRUÇÕES**

Manual de instalação SafeNet Authentication Client



Clique no botão NEXT.

Selecione o idioma Português. Em seguida, clique no botão NEXT.

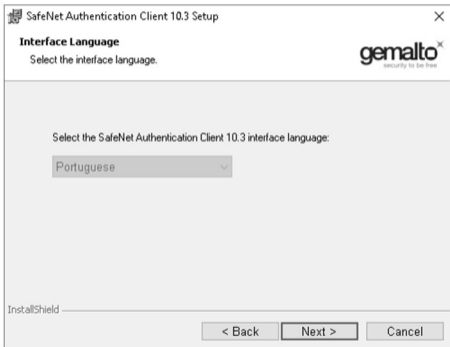

Nesta etapa, aceite o contrato de licença e ,em seguida, clique no botão NEXT.



Clique no botão NEXT.



Clique no botão **INSTALL** para continuar.



Aguarde a barra de progresso chegar ao fim. Este processo pode levar alguns minutos .



Ao terminar a instalação, clique no botão FINISH.



Se aparecer a janela abaixo, clique no botão YES (se a versão for em inglês) ou SIM (se a versão for em português). O computador será reiniciado.

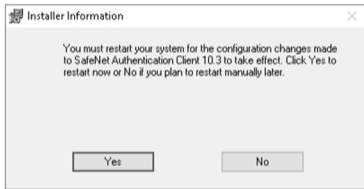

Inicializando o Cartão

ATENÇÃO!

A inicialização deve ser realizada somente se o cartão for novo, estiver no padrão de fábrica, ainda não possuir um certificado digital ou queira apaga-lo.

A inicialização apaga todo o conteúdo da mídia não sendo possível recupera-lo.

As senhas PIN e PUK (Usuário e administrador) são de responsabilidade do usuário e não nos responsabilizamos pelas mesmas.

Caso perca a senha PUK(administrador) não será possível reinicializar ou desbloquear o cartão ID PRIME MD visto que o mesmo necessita da senha PUK(administrador) para tais procedimentos.

Senha PUK padrão de fábrica: 1234

Acesse o SafeNet Authentication Client Tools.

Windows XP

Vá até o menu iniciar do Windows;
Programas;
SafeNet;
SafeNet Authentication Client;
SafeNet Authentication Client Tools.

**Windows
Vista e 7**

Vá até o menu iniciar do Windows;
Todos os programas;
SafeNet;
SafeNet Authentication Client ;
SafeNet Authentication Client Tools.

Windows 8

Na tela inicial do Windows, aponte para o canto inferior direito da tela, mova o ponteiro do mouse para cima e clique em PESQUISAR e, em seguida, digite **safenet**;
Após isso, clique em SafeNet Authentication Client Tools.

Windows 10

Vá até o menu iniciar do Windows;
Todos os Aplicativos;
SafeNet;
SafeNet Authentication Client Tools.

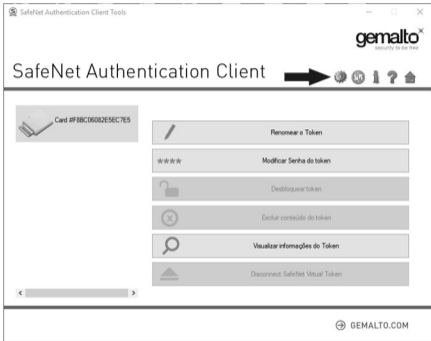

Com o cartão conectado ao leitor, clique em “Vista Avançada”.

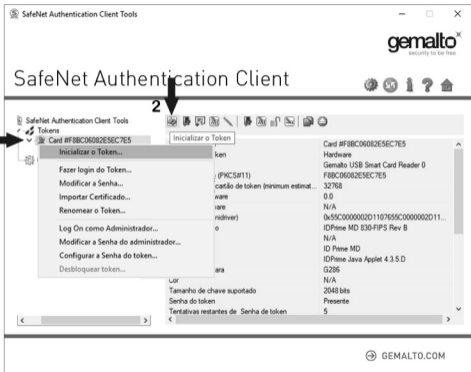

- (1) Clique com o botão direito do mouse sobre o nome do cartão em seguida em “Inicializar Token” ou
- (2) clique diretamente em no ícone “Inicializar Token”

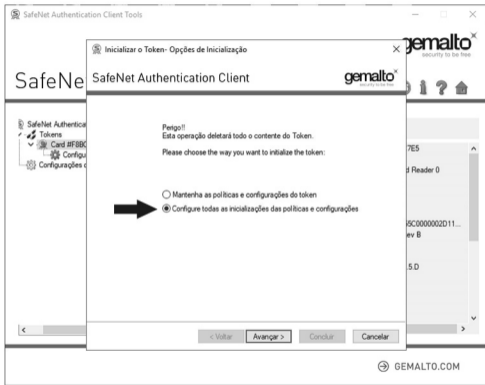

Selecione a segunda opção como na imagem ao lado em seguida clique em “Avançar”.



Caso o cartão tenha sido adquirido a partir de 2019, digite a senha padrão 1234 e clique em “Avançar”.

Caso o cartão tenha adquirido antes de 2019, selecione a opção como na imagem ao lado para utilizar a senha PUK padrão composta por 48 números 0.

Caso esteja reiniciando o cartão, digite a senha PUK definida na primeira inicialização.

Clique em “Avançar”.

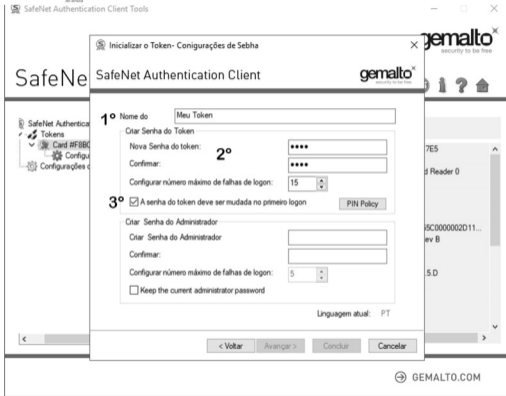

1º - Digite um nome para identificar o cartão.

2º - Crie uma senha com ao menos 4 dígitos, ex.:1234, essa sera sua senha de usuário, senha PIN.

3º - Caso esteja selecionado, retire a seleção.

Continua na página 20

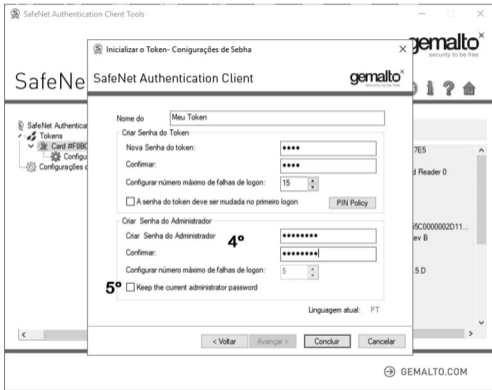

4° - Crie uma senha de administrador, senha PUK composta por no mínimo 8 dígitos , ex.: abc1234* .

É possível preservar a senha de administrador anterior, caso queira , basta selecionar a opção 5°, se seu cartão estiver com o padrão de fábrica a senha será a padrão (48 vezes o número 0 não recomendado).

Clique em “Concluir”.

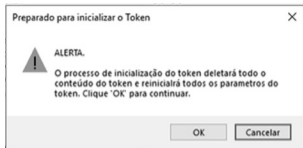

Leia com atenção , caso não tenha certeza, clique em Cancelar.
Para contiuunar com a inicialização clique em “OK”.



Aguarde alguns segundos.

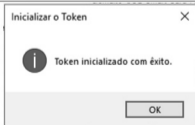

Clique em “OK” para finalizar a inicialização.
Seu cartão foi inicializado corretamente e esta pronto para receber o certificado digital.

Dúvidas e suporte
suporte@tokenshop.com.br